

UWAGA:

- # wszystkie wymiary podano w [cm]
- # kąty wysokości podano w [m]
- # w ramach rozbudowy obiektu, projektuje się wymianę istniejącego pokrycia z ceramicznej dachówki karpiówki nieszkliwionej na ceramiczną dachówkę karpiówkę szklwioną również w kolorze czerwonym
- # w ramach rozbudowy obiektu, projektuje się wymianę istniejących rynien i rur spustowych
- # w trakcie montażu pokrycia dachu należy zamontować w połaci od strony podjazdu dla osób niepełnosprawnych drabinki przeciwnięgowe

STAROSTWO POWIATOWE
w Krotoszynie
ul. 56 Pułku Piechoty Wlkp. 10
63-700 KROTOSZYN

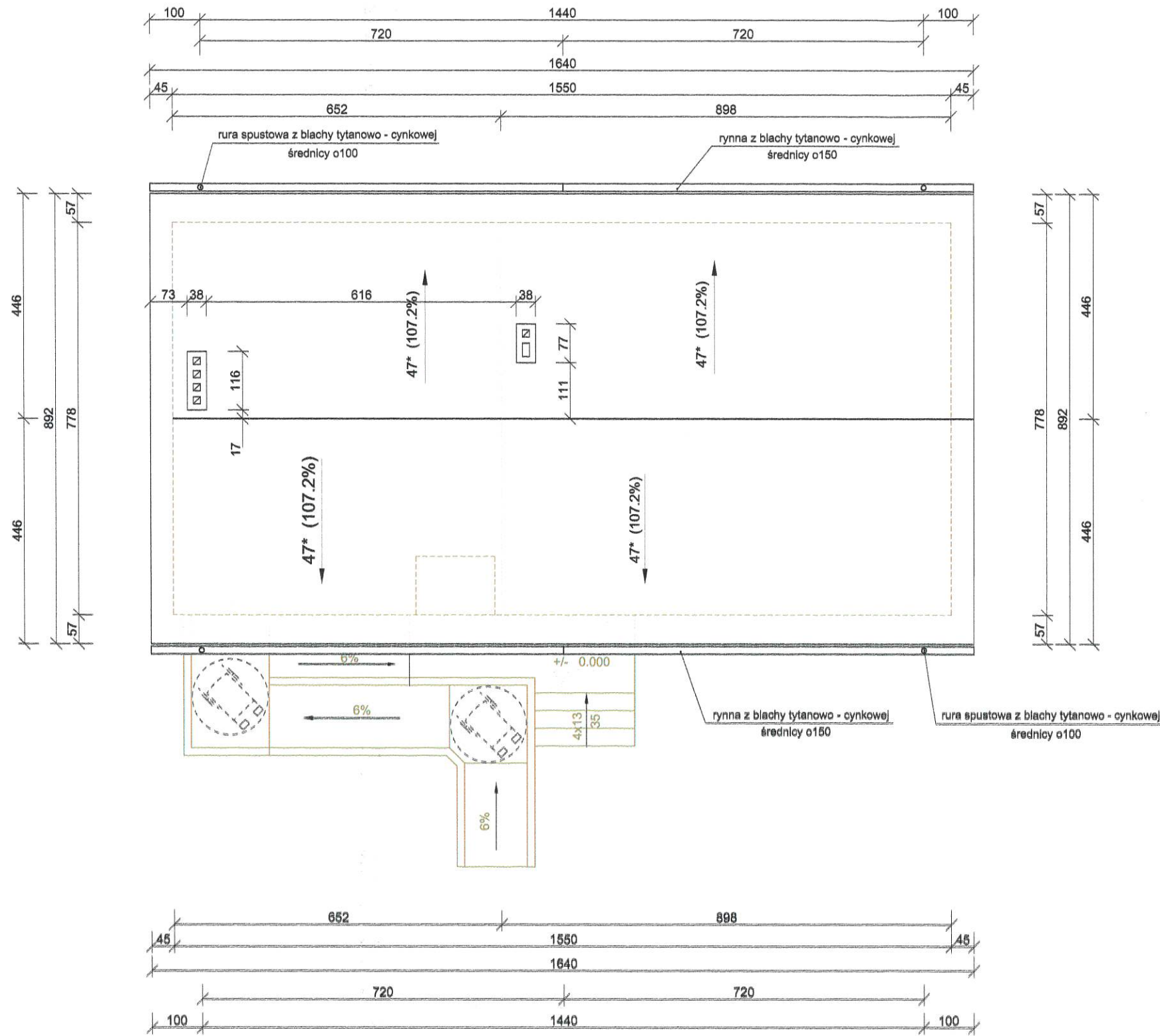

JEDNOSTKA PROJEKTOWA				PRACOWNIA USŁUG PROJEKTOWYCH I BUDOWLANYCH BUDOWNICTWA OGÓLNEGO mgr inż. Grzegorz Kaszkowiak	
INWESTOR				Gmina Rozdrażew ul. Rynek 3 63-708 Rozdrażew	
INWESTYCJA				ROZBUDOWA BUDYNKU ŚWIETLICY WIEJSKIEJ ORAZ ISTNIEJĄCEJ INFRASTRUKTURY TECHNICZNEJ ul. Rynek 3 63-708 Rozdrażew (działka nr 190/5)	
RYBUNEK				RZUT POŁACI DACHU	
PROJEKTANT	IMIĘ I NAZWISKO	NR UPRAWNIENI	PODPIS	A3	
ARCHITEKTURA	mgr inż. arch. M. Jelińska - Gulbińska	BN - 10.9/38/81	UŁ		
	mgr inż. G. Kaszkowiak	UAN. 732-40/94	GP		
KONSTRUKCJA	mgr inż. G. Kaszkowiak	WKP/0265/POOK/11	GP		
SPRAWDZAJĄCY				BRANŻA	SKALA
ARCHITEKTURA				ARCH.	1:100
KONSTRUKCJA				DATA	NR RYSUNKU
OPRACOWAŁ	mgr inż. G. Kaszkowiak		GP	02.2022	8
Wszelkie prawa autorskie zastrzeżone, ze szczególnym uwzględnieniem przepisów Ustawy o prawie autorskim (Dz. U. nr 24/52 poz. 234 z późniejszymi zmianami). Każde wykorzystanie, powielanie i rozpowszechnianie możliwe jest tylko za pisemną zgodą autora opracowania					

PRZEKRÓJ PIONOWY B-B

UWAGA:

wszystkie wymiary podano w [cm]
koty wysokości podano w [m]

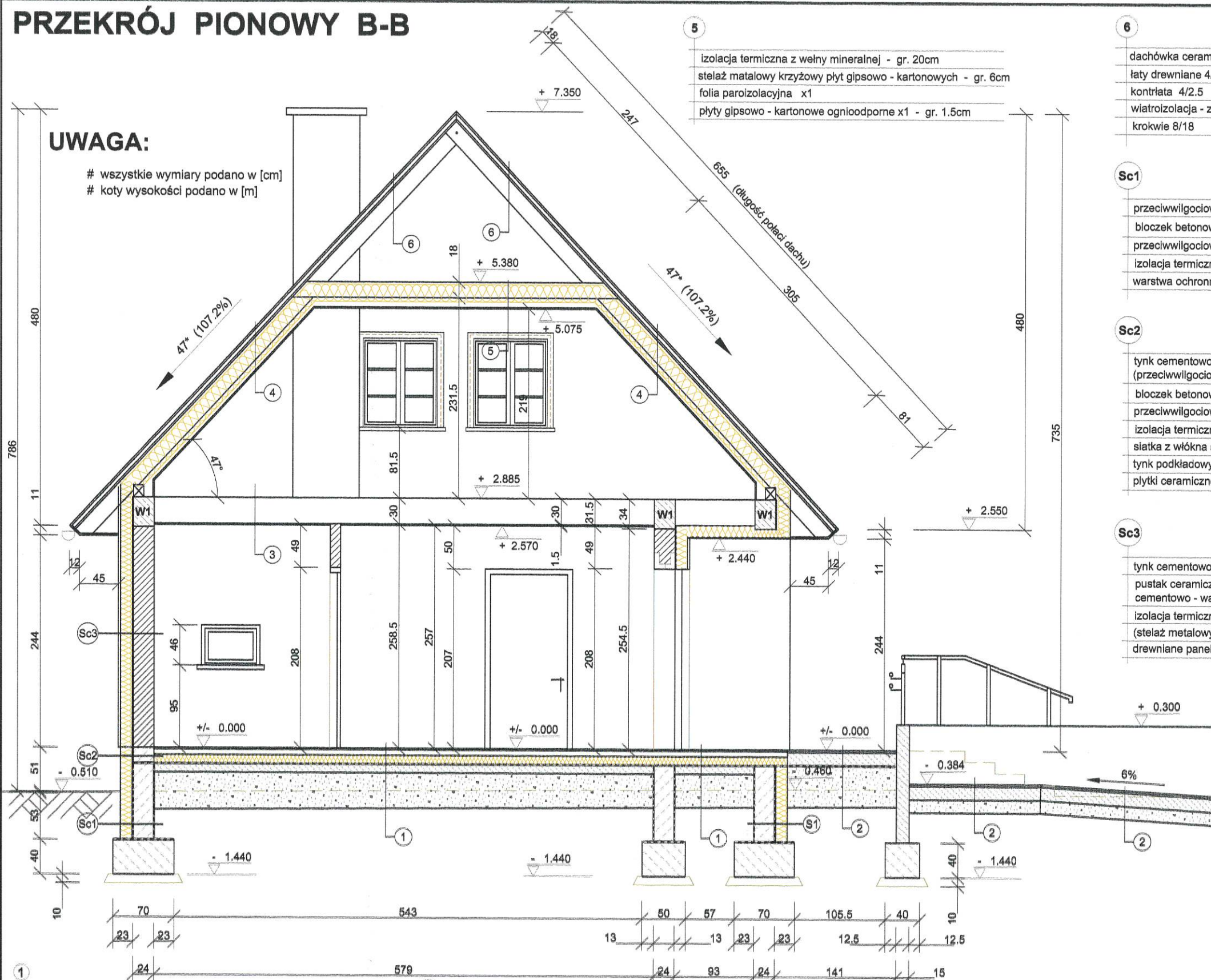

Wszelkie prawa autorskie zastrzeżone, ze szczególnym uwzględnieniem przepisów Ustawy o prawie autorskim (Dz. U. nr 24/52 poz. 234 z późniejszymi zmianami). Każde wykorzystanie, powielanie i rozpowszechnianie możliwe jest tylko za pisemną zgodą autora opracowania

STAROSTWO POWIATOWE
w Krotoszynie
ul. 56 Pułku Piechoty Wlkp. 10
63-700 KROTOSZYN



ELEWACJA WSCHODNIA



ELEWACJA POŁUDNIOWA

UWAGA:

Istniejącą część budynku podlegającą rozbudowie oznaczono kolorem szarym

JEDNOSTKA PROJEKTOWA				PRACOWNIA USŁUG PROJEKTOWYCH I BUDOWLANYCH BUDOWNICTWA OGÓLNEGO mgr inż. Grzegorz Kaszkowiak	
INWESTOR				Gmina Rozdrażew ul. Rynek 3 63-708 Rozdrażew	
INWESTYCJA				ROZBUDOWA BUDYNKU ŚWIE TLICY WIEJSKIEJ ORAZ ISTNIEJĄCEJ INFRASTRUKTURY TECHNICZNEJ ul. Rynek 3 63-708 Rozdrażew (działka nr 190/5)	
RYBUNER				ELEWACJE: WSCHODNIA I POŁUDNIOWA	
PROJEKTANT	IMIĘ I NAZWISKO	NR UPRAWNIENI	PODPIS	A3	
ARCHITEKTURA	mgr inż. arch. M. Jellinowska - Gulbińska	BN - 10.9/38/81	W6		
	mgr inż. G. Kaszkowiak	UAN. 732-40/04	[Signature]		
KONSTRUKCJA	mgr inż. G. Kaszkowiak	WKP/0265/POOK/11	[Signature]		
SPRAWDZAJĄCY				BRANŻA	SKALA
ARCHITEKTURA				ARCH.	1:100
KONSTRUKCJA				DATA	NR RYSUNKU
OPRACOWAŁ	mgr inż. G. Kaszkowiak		[Signature]	02.2022	10

Wszelkie prawa autorskie zastrzeżone, ze szczególnym uwzględnieniem przepisów Ustawy o prawie autorskim (Dz. U. nr 24/52 poz. 234 z późniejszymi zmianami). Każde wykorzystanie, powielanie i rozpowszechnianie możliwe jest tylko za pisemną zgodą autora opracowania

STAROSTWO POWIATOWE
w Krotoszynie
ul. 56 Pułku Piechoty Wkp. 10
63-700 KROTOSZYN

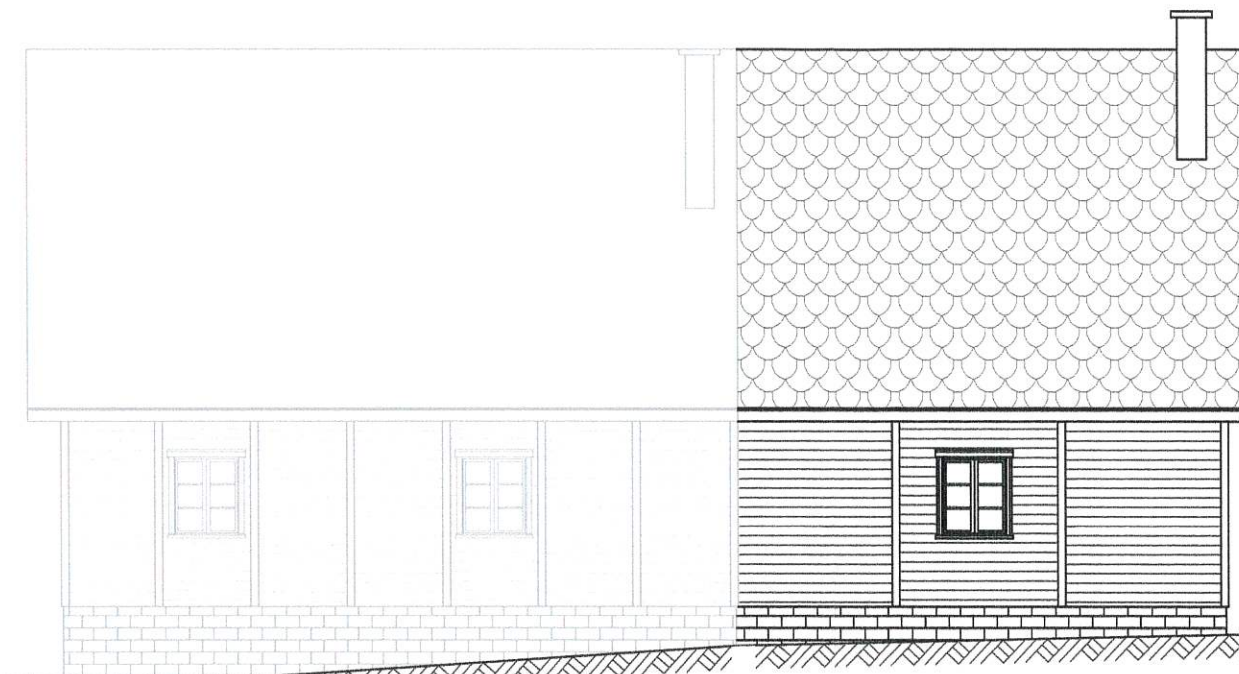

ELEWACJA ZACHODNIA



ELEWACJA PÓŁNOCNA

UWAGA:

Istniejącą część budynku podlegającą rozbudowie oznaczono kolorem szarym

JEDNOSTKA PROJEKTOWA				PRACOWNIA USŁUG PROJEKTOWYCH I BUDOWLANYCH BUDOWNICTWA OGÓLNEGO mgr inż. Grzegorz Kaszkowiak	
INWESTOR				Gmina Rozdrażew ul. Rynek 3 63-708 Rozdrażew	
INWESTYCJA				ROZBUDOWA BUDYNKU ŚWIETLICY WIEJSKIEJ ORAZ ISTNIEJĄCEJ INFRASTRUKTURY TECHNICZNEJ ul. Rynek 3 63-708 Rozdrażew (działka nr 190/5)	
RYSEK				ELEWACJE: ZACHODNIA I PÓŁNOCNA	
PROJEKTANT	IMIĘ I NAZWISKO	NR UPRAWNIENI	PODPIS	A3	
ARCHITEKTURA	mgr inż. arch. M. Jellinowska - Gulbińska	BN - 10.9/38/81	46		
	mgr inż. G. Kaszkowiak	UAN. 732-40/94	47		
KONSTRUKCJA	mgr inż. G. Kaszkowiak	WKP/0285/POOK/11	48		
SPRAWDZAJĄCY				BRANŻA	SKALA
ARCHITEKTURA				ARCH.	1:100
KONSTRUKCJA				DATA	NR RYSUNKU
OPRACOWAŁ	mgr inż. G. Kaszkowiak			02.2022	11

Wszelkie prawa autorskie zastrzeżone, ze szczególnym uwzględnieniem przepisów Ustawy o prawie autorskim (Dz. U. nr 24/82 poz. 234 z późniejszymi zmianami). Każde wykorzystanie, powielanie i rozpowszechnianie możliwe jest tylko za pisemną zgodą autora opracowania